

# Anzeige

eines Bauvorhabens gemäß § 25 (1) Z 3 - 15 O.ö. BauO 1994 LGBl. 66/1994 idF. LGBl. 34/2013  
("Sonstige Bauvorhaben")

Ich zeige hiemit der Baubehörde die beabsichtigte Ausführung des in der / dem  
angeschlossenen zeichnerischen Darstellung / Plan / Skizze<sup>1)</sup> vom  
dargestellten und näher beschriebenen Bauvorhabens

## WAS WIRD ERRICHTET?

auf dem / den Grundstück / Grundstücken Nr.<sup>1)</sup>

Nr. **Grundstücksnummer eintragen** EZ **wenn bekannt**, KG 43104 Langenstein

an.

### 1. Anzeigender

(Familien- und Vorname, Wohnanschrift, Tel.):

**FAMILIENNAME UND VORNAME; WOHNANSCHRIFT; TELEFON UND E-MAIL-ADRESSE**

### 2. Grundeigentümer / Miteigentümer

(Familien- und Vorname, Wohnanschrift, Tel.):

**FAMILIENNAME UND VORNAME; WOHNANSCHRIFT; TELEFON**

**UNTERSCHRIFT**

.....  
(Unterschrift des Anzeigenden)

### 3. Zustimmung des Grundeigentümers / der Miteigentümer

Ich / Wir erteile(n) die Zustimmung zu der laut vorstehenden Anzeige  
beabsichtigten Ausführung des Bauvorhabens; **WAS WIRD ERRICHTET?**  
auf dem Grundstück / den Grundstücken Nr.; **GRUNDSTÜCKSNUMMER EINSETZEN**  
KG 43104 LANGENSTEIN

**UNTERSCHRIFT**

.....  
(Unterschrift des Grundeigentümers / der Miteigentümer)

1) Nichtzutreffendes streichen

#### 2) Notwendige Beilagen:

- a) Grundriss
- b) Ansichten
- c) Schnitt
- d) Lageplan: - kotiert (Bitte Bauvorhaben farblich darstellen und die Maße des geplanten Bauvorhabens (Länge x Breite) sowie die Abstände zu den Nachbar- oder Straßengrundgrenzen eintragen.
- e) Bau- bzw. Konstruktionsbeschreibung

Raum für amtliche  
Vermerke

# Lageplan: "Muster, Gartenhülle"

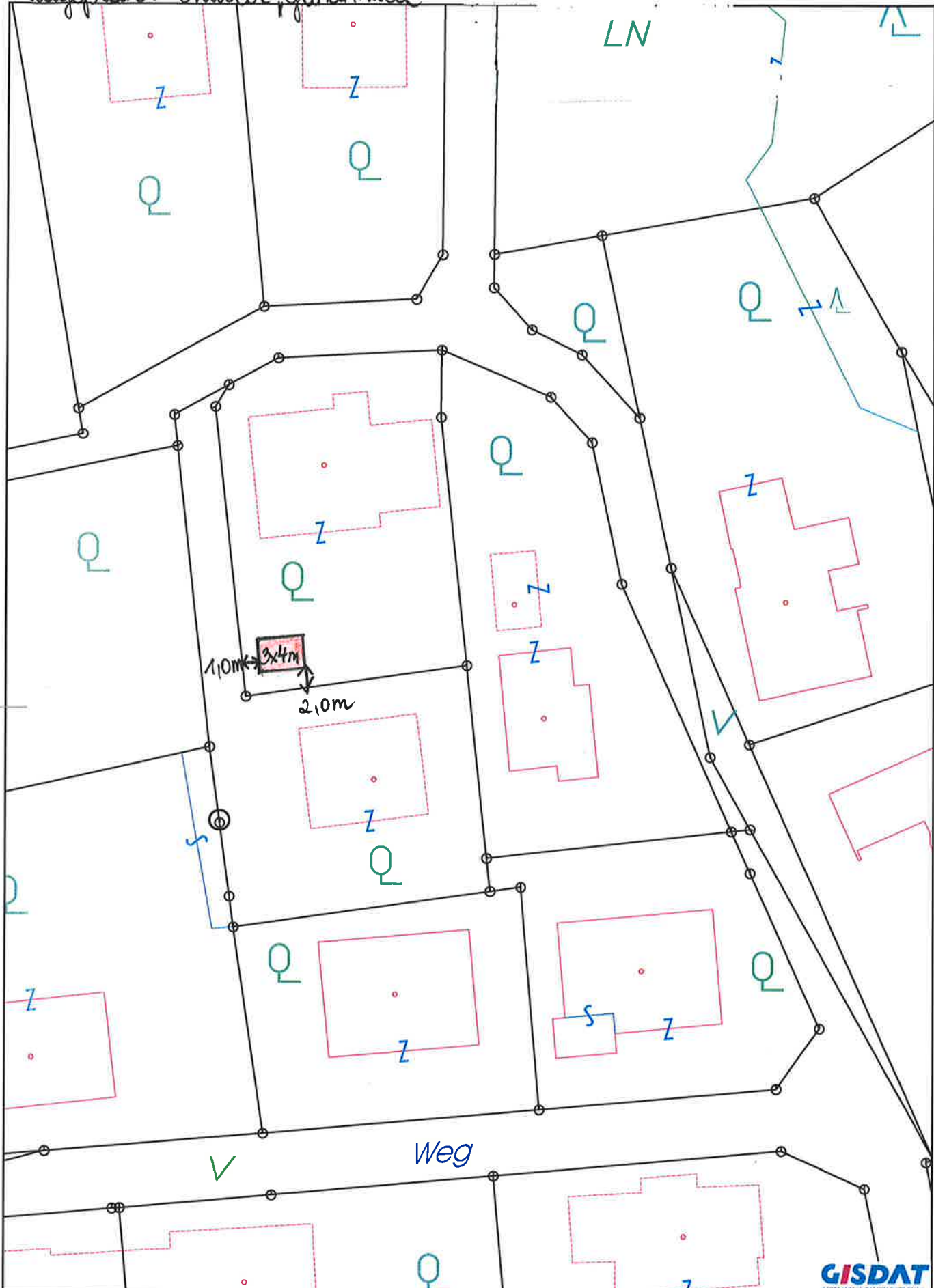

© Bundesamt für Eich- und Vermessungswesen;  
DKM-Datenkopie vom 13.7.2021  
Rückfragen / Katasterberatung im zuständigen  
Vermessungsamt; aktuelle DKM-Daten erhältlich im  
zuständigen Vermessungsamt  
oder via Internet-GDB-Provider.

**Gemeinde Langenstein**  
Hauptstraße 71, 4222 Langenstein  
Tel.: 07237/2370 Fax: DW 85  
gemeinde@langenstein.ooe.gv.at  
Maßstab 1:500  
Datum 13.7.2021



"MUSTER"

HABSTAB DARSTELLUNG "Gartenhütte"

M = 1:50 od. 1:100

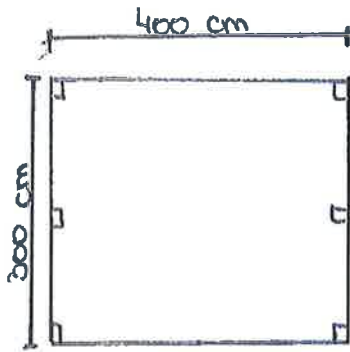

Grundriss

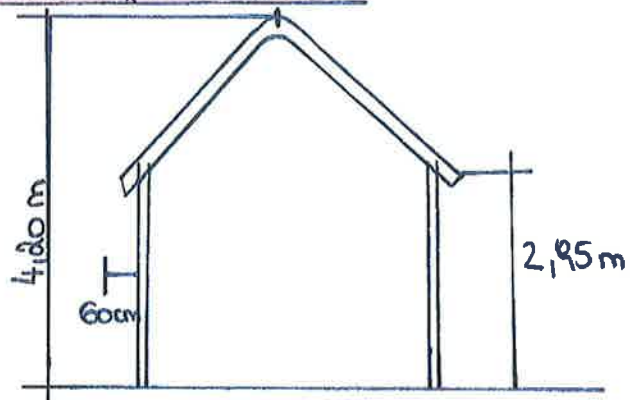

Schnitt

KONSTRUKTIONSBESCHREIBUNG :

HOLZ

GLAS

METALL (STAHL) ....

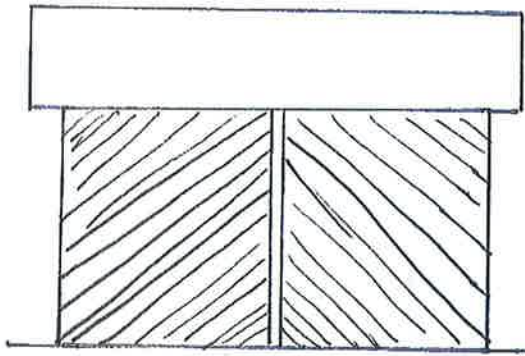

Südwestansicht

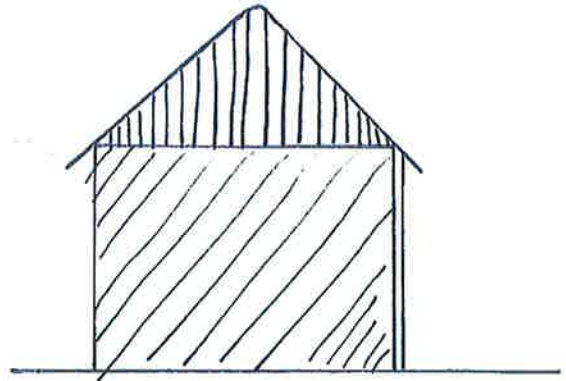

Nordwestansicht

ZWECKNUTZUNG : "Gartenhütte"

MUSTER

MAßSTAB DARSTELLUNG „Carport“

M= 1:100

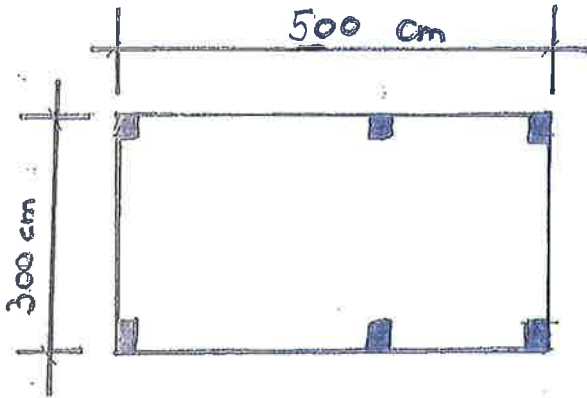

Grundriss

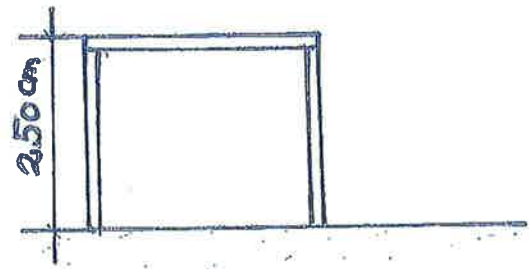

Schnitt

KONSTRUKTIONSBESCHREIBUNG:

- Holz
- METALL
- PLEXIGLAS

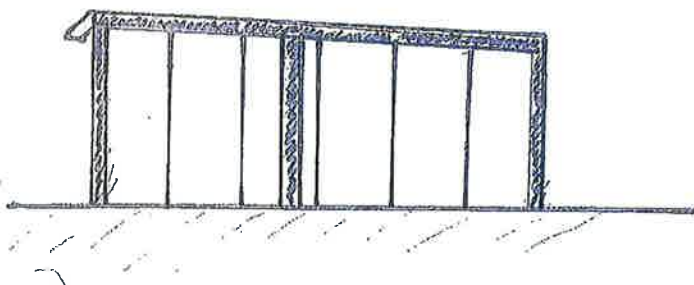

Nordwestansicht

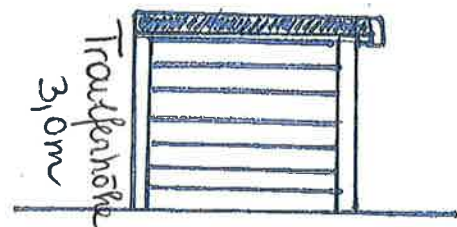

Nordostansicht

ZWECKWIDMUNG: „Carport“

# Lageplan Muster: „Carport“

## Mindestabstände zur Straße:

- Dach: 1m
- \* Steher: 1,2m

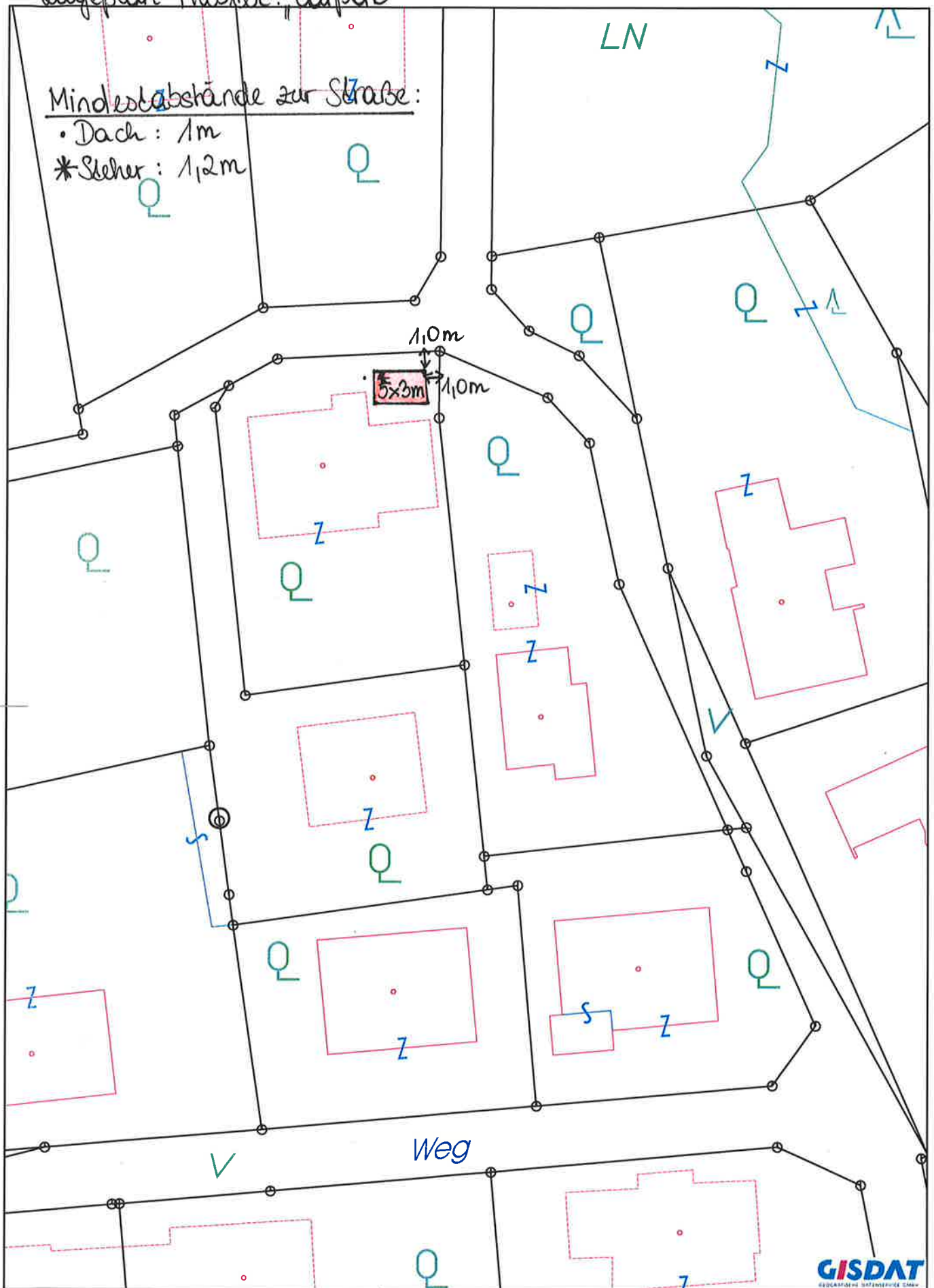

© Bundesamt für Eich- und Vermessungswesen;  
DKM-Datenkopie vom 13.7.2021  
Rückfragen / Katasterberatung im zuständigen  
Vermessungsamt; aktuelle DKM-Daten erhältlich im  
zuständigen Vermessungsamt  
oder via Internet-GDB-Provider.

**Gemeinde Langenstein**  
Hauptstraße 71, 4222 Langenstein  
Tel.: 07237/2370 Fax: DW 85  
gemeinde@langenstein.ooe.gv.at  
Maßstab 1:500  
Datum 13.7.2021

